Kommunionlied II.

(Schwester M. Irmingard O.S.B.) op. 37 b.

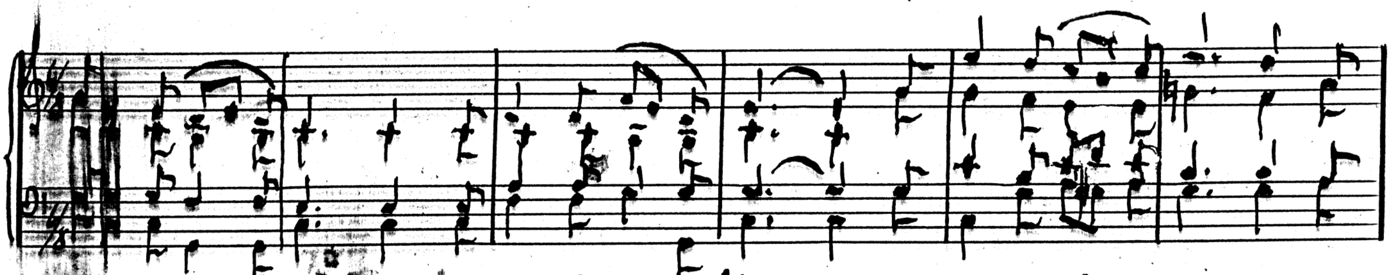

Du stehst auf meiner Schwelle schon klopfst du an die Tür — o aller Wonnen Quelle o

Ich armer armer Sünder wie dürfte ich mich nahn — doch du der Herz ergründer bist

So will ich mit den [illegible] mein ganzes Sein — mit deinen Herrlichkeiten selbst

Du [illegible] zu deinem Willen die Allmacht bannt zum Nichts — durchflutet mich die Fülle des

[illegible] zum Frieden froh. — Ich [illegible]

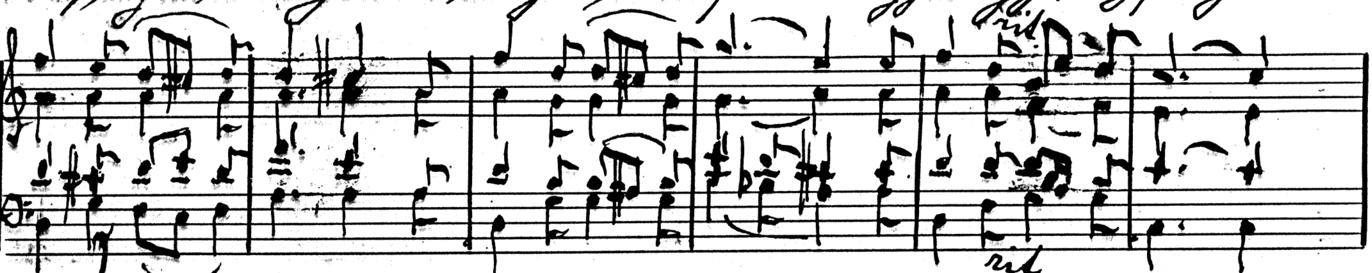

aller Wonnen Quelle mein Jesu komm zu mir — mein Jesu komm zu mir. —

nur der Sünden Bande u. zieh mich liebend an — u. zieh mich liebend an. —

die Herzen beschreiten u. selbst [illegible] — u. selbst [illegible] —

Strom der Gottes Fülle der Kraft der Quell des Lichts — der Kraft der Quell des Lichts. —

[illegible] nur Verlangen o Jesu Jesu komm — o Jesu Jesu komm. —